

	<b>売買（土地建物）</b>			
価 格	2,000,000円			
所 在 地	三条市鬼木3820番地13			
地 積	公簿493.04 m <sup>2</sup>			
建物床面積	公簿 1階90.68m <sup>2</sup> 2階33.12m <sup>2</sup>			
構 造	木造瓦葺2階建			
地 目	登記簿上	宅地2筆 雑種地2筆	現況	宅地
法 令 制 限	都市計画	非線引き	用途地域	無指定地域
	建蔽率	70%	容積率	200%
道 路	市道東側全幅4.1~5.5m南側広域農道南蒲原南部線幅員未確認			
形 状	整形			
ライフライン	水道	上水道	ガス	プロパン
生活情報	学区	栄北小学校 栄中学校		
取引態様	仲介	仲介手数料業務報酬規程に準ずる		
備 考	: 現状渡し : 解体費別途約150万円 : 下水マス有り（未使用）			

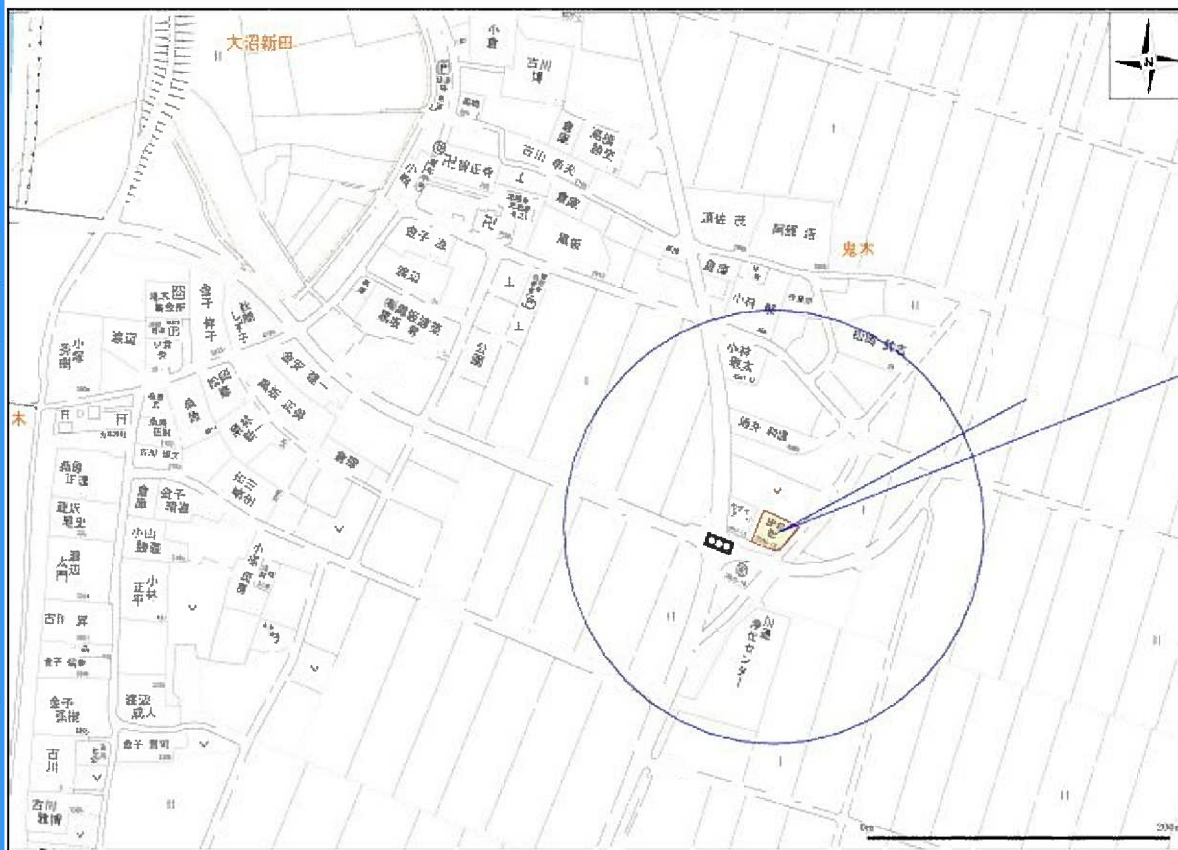

免許番号 新潟県知事(6)4186号  
 〒955-0845新潟県三条市西本成寺1-35-1  
 tel0256-335237 fax0256-33-5238



E-mail [info@iku-fudousan.co.jp](mailto:info@iku-fudousan.co.jp) URL <http://www.iku-fudousan.co.jp>



表示年月日: 2022/08/29

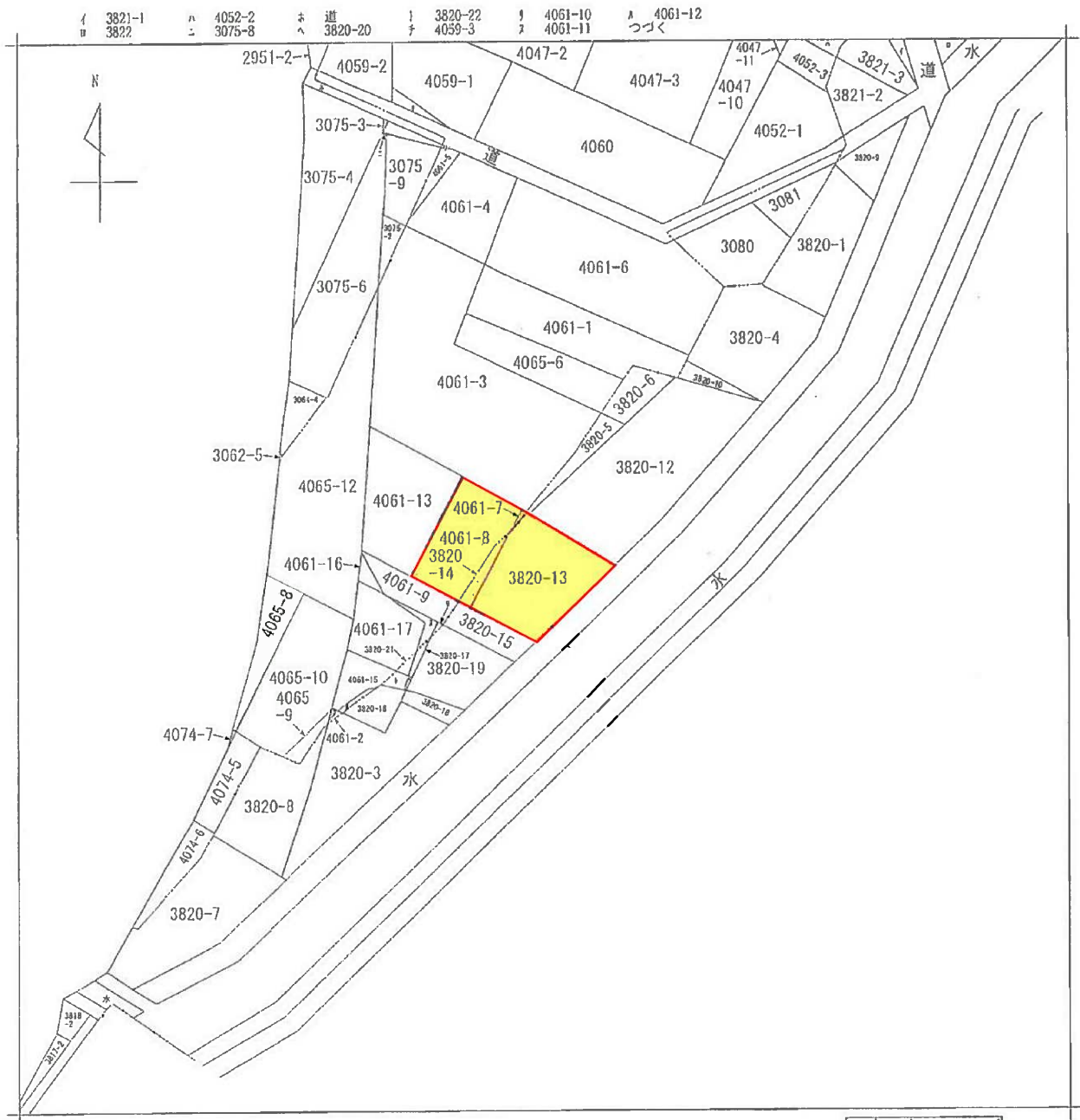

請求部分	所在		三條市鬼木字大稲場		地番	3820番13		
出力縮尺	1/600	精度区分	座標系番号又は記号	分類	地図に準ずる図面		種類	旧土地台帳附属地図
作成年月日	備付年月日(原図)			補記事項				

施設図

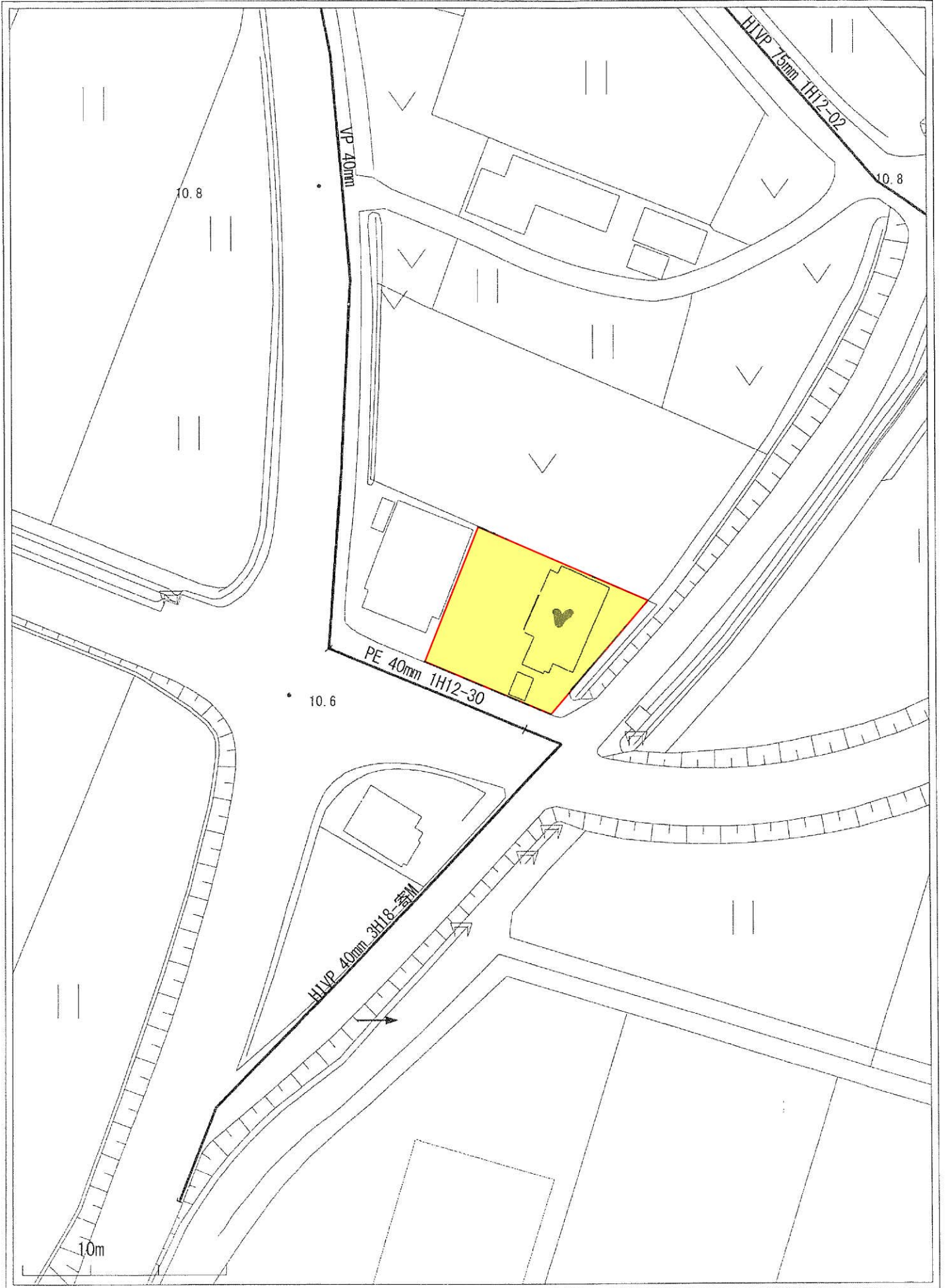

1:700

No 400

直営・指定 専用 第 種 給水装置工事申込書

110

受付年月日	58年10月29日	受付番号	9-110	受付者印
<b>栄町長 佐藤元彦 殿</b>				
給水装置の場所	南蒲原郡栄町大字 忠水			番地
給水装置	住所	燕市殿島1丁目-11		
所有者	氏名	田巻隆三		
所有者	職業	会社員		
工事種別	新設・増設・改造 ( ) 撤去・支分引用 ( ) より			
給水装置	厨	浴	手	外
取付水栓数	1	1	1	1
給水使用者	氏名	田巻隆三		
給水使用者	職業	会社員		
給水使用者	家族数	5人		
栄町水道事業給水条例及び同条例施行規則を遵守し上記給水装置工事の施行を申込みます 昭和 58年 10月 29日				
工事申込者	住所	燕市殿島1丁目-11		
工事申込者	氏名	田巻隆三		
指定工事店	住所	栄町大字大田		
指定工事店	氏名	有藤 仁		
私が所有の土地・家屋に給水装置を (土地家屋) 氏 することを承諾します 所有者名				
私が所有の給水管から分岐引用する (給水本管) 氏 ことを承諾します 所有者名				
加入	年月日	手	数	料
許可	年月日	種	別	納入金
材料検査	年月日	設計料	納入年月日	取付
工事着手	年月日	工事監督	番号	第
工事竣工	年月日	工事検査	指針	号
受付印	町長	助役	総務課長	主管課長
第 58.10.29				
栄町役場				
水道課				

1-04006

給水装置工事概算設計書									
品目	種別	寸法	予数	定数	竣功数	単価	取付費	計	備考
公道									
分									
料									
費	小計								
庭	止水栓乙								
及	"								
び	止水栓丙	13	1			270	1230	3720	
内	メーター	13	1			1260		1260	
務	"					320	320	3620	
費	分岐管					610		3440	
分	ビニール管					30		2720	
	分岐管					120		2760	
	"					155		620	
	"					170		170	
	パイプ					35		120	
	"					20		360	
	止水栓					20		200	
	止水栓					320	800	1510	
	止水栓					1740	1230	3170	
	止水栓					1750	400	2380	
	止水栓					1770	400	2370	
	止水栓					4300	530	4830	
	止水栓					620		2120	
	止水栓					210		9240	
	止水栓	13 X 1/2				1020		9180	
	止水栓					720		24480	
	止水栓					210		1870	
	止水栓					670		3350	
	止水栓					320		1280	
小計								109200	
直接工事費計								109200	
設計手数料								5000	
検査手数料								1000	
諸経費								2600	
小計								13000	
合計								122300	

仮設

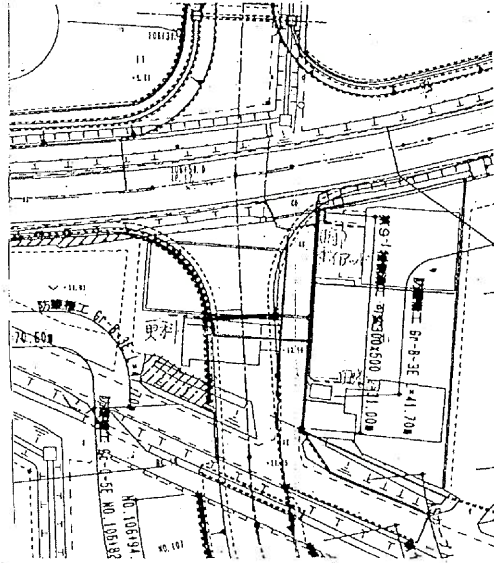

平面図 S=1:500

本設

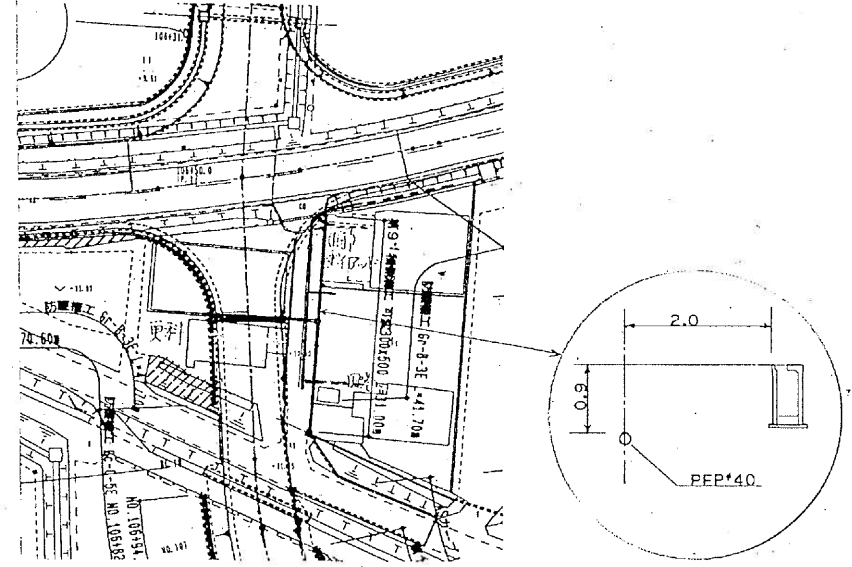

仮設

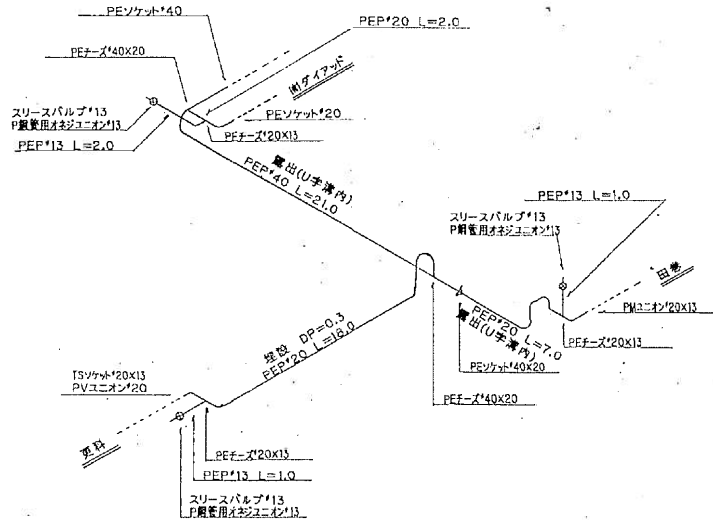

配管図 ノースケール

本設

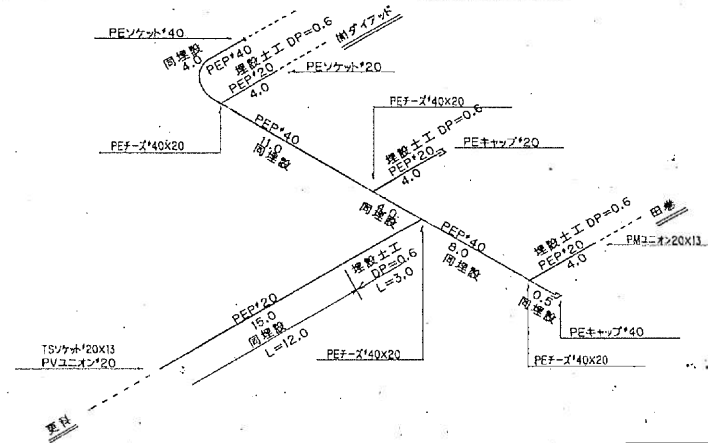

工事番号	第 30 号
工事名	広城営農団地農道整備事業(第42次)に伴う給水管布設管工事
工事場所	栄町大字鬼木地内
図面名	平面図,配管図
縮尺	図示
南蒲原郡栄町	

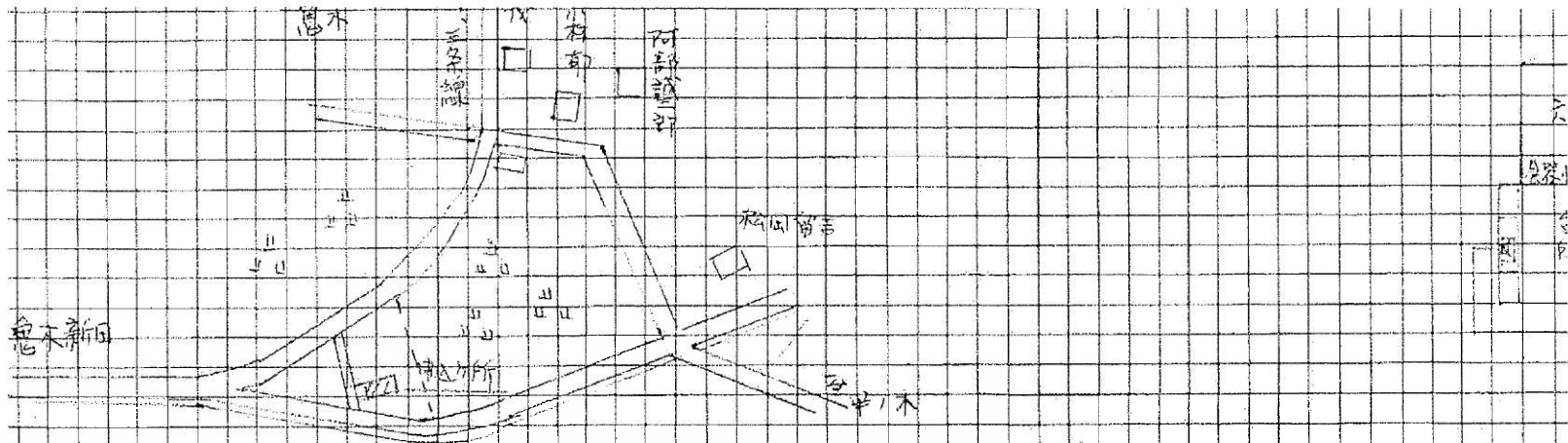

立面图

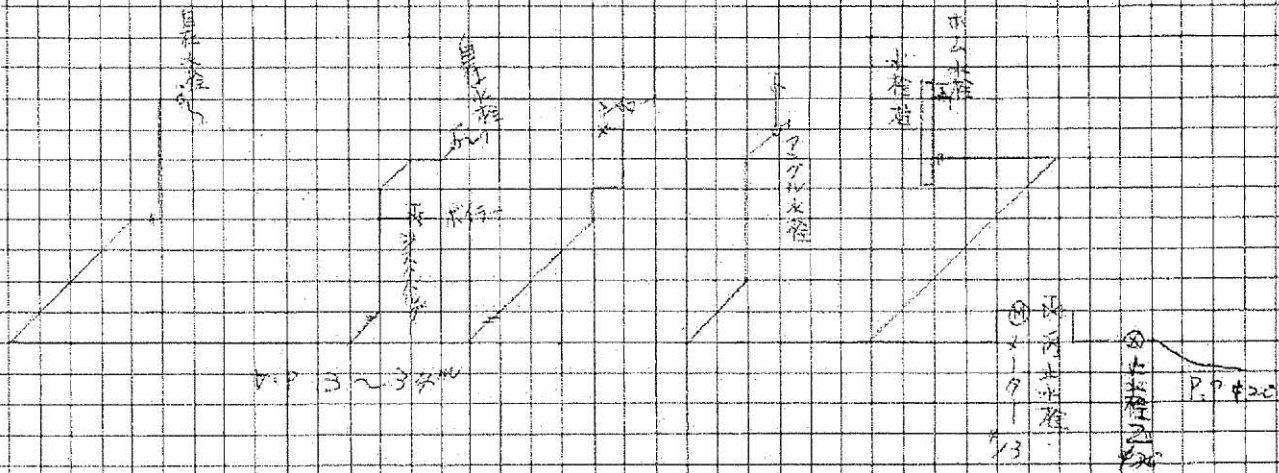

給水装置異動		位置異動		標記号				
工事竣工並に異動年月日	工事費 公道 庭内	施工者	処番 理台帳号	工事竣工並に異動年月日	工事費 公道 庭内	施工者	処番 理台帳号	標記号
								$\phi 50$ 以下 --- $\phi 75$ --- 新設・赤線 $\phi 100$ --- $\phi 125$ --- 既設管・青線 $\phi 150$ ←→ $\phi 200$ --- 撤去・赤点線 $\phi 250$ ←→ $\phi 300$ --- 五輪セメント管 AGP・硬質塩化ビニル管 VP ビニルライニング管 VLG・ポリエチレン管 PE

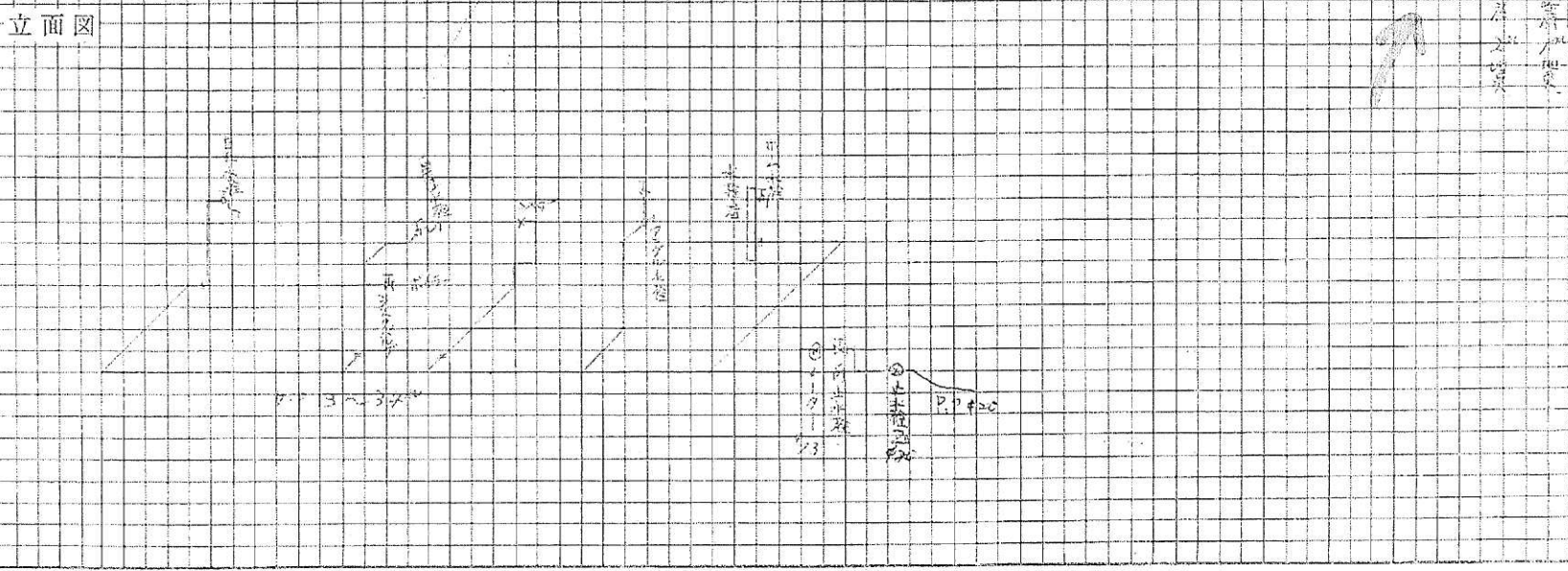
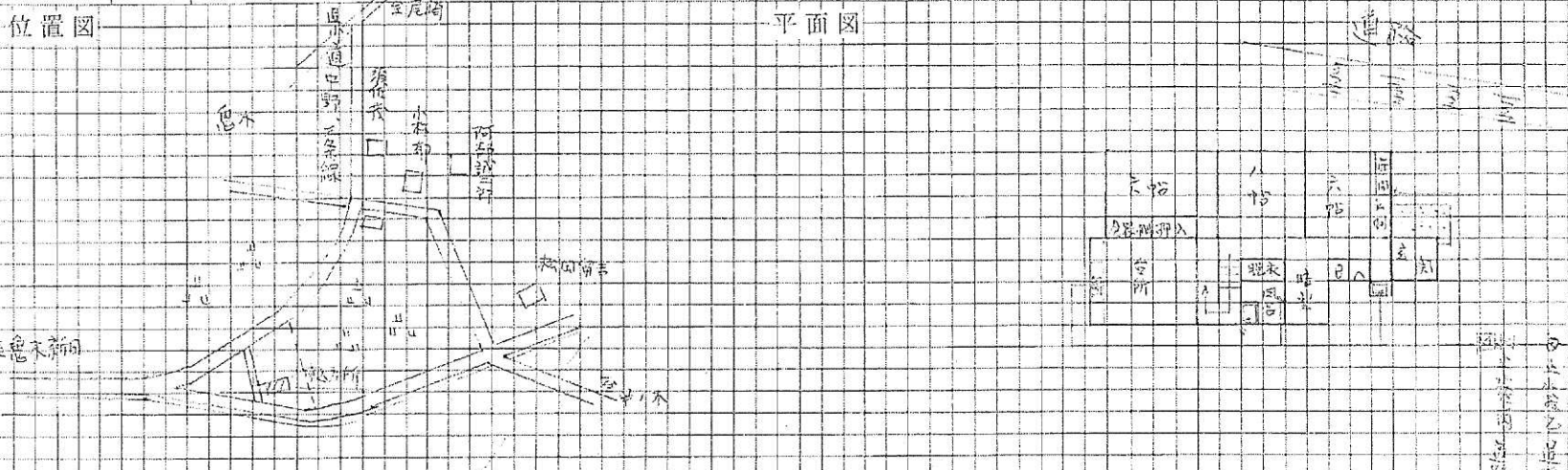

下水道  
 上水道  
 雨水管  
 雑排水管  
 給水管  
 排水管  
 給水  
 排水  
 雨水  
 雑排水  
 給水  
 排水  
 雨水  
 雑排水



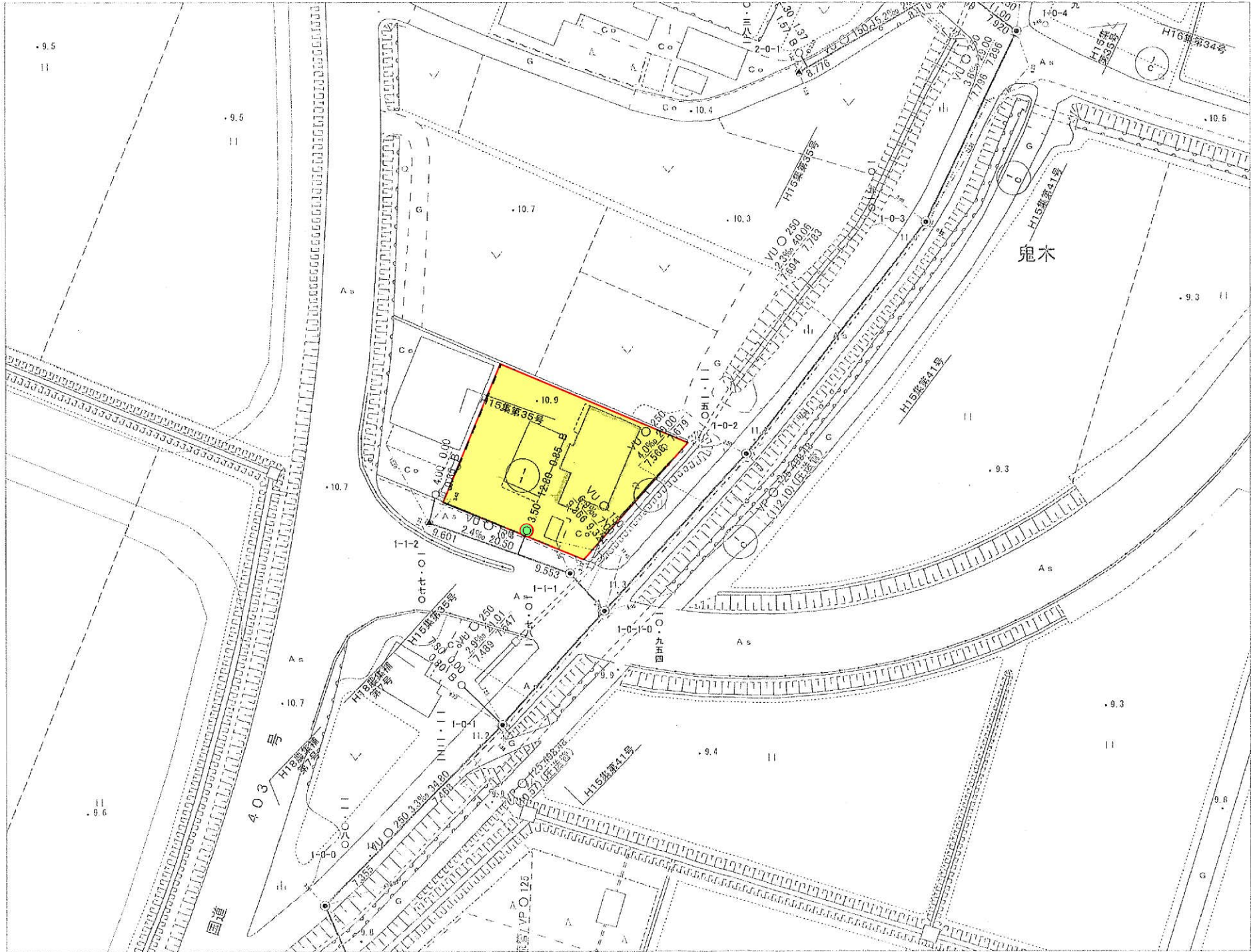

備考	
支路管径	φ100
幹線管径	φ150
圧力管	φ150
引込管	φ100
取付管	
VUφ100	
VUφ150	
DUφ150	
VPφ100	

マンホール	
○	200φマンホール
△	300φマンホール
●	300φマンホール
⊙	0号マンホール
⊗	特1号マンホール
⊕	1号マンホール
⊖	2号マンホール
⊘	3号マンホール
⊙	4号マンホール
⊚	5号マンホール
⊛	11号マンホール
⊜	マンホールポンプ
⊝	副埋設マンホール

ます	
△	汚水ます(内径15cm)
○	汚水ます(内径20cm)
△	汚水ます(内径30cm)
○	汚水ます(内径35cm)
□	汚水ます(内径40cm)
⊕	汚水ます(内径45cm)
⊖	汚水ます(内径50cm)
⊘	汚水ます(内径60cm)
⊙	汚水ます(内径75cm)
⊚	汚水ます(内径80cm)
⊛	汚水ます(内径90cm)

その他	
Ⓜ	実測管径
Ⓞ	幹線管径

図式別	
○	管径
△	管径
●	管径
⊙	管径
⊗	管径
⊕	管径
⊖	管径
⊘	管径
⊙	管径
⊚	管径
⊛	管径
⊜	管径
⊝	管径
Ⓜ	実測管径
Ⓞ	幹線管径

# 三条市道路平面図

(縮尺 1 : 1,000)

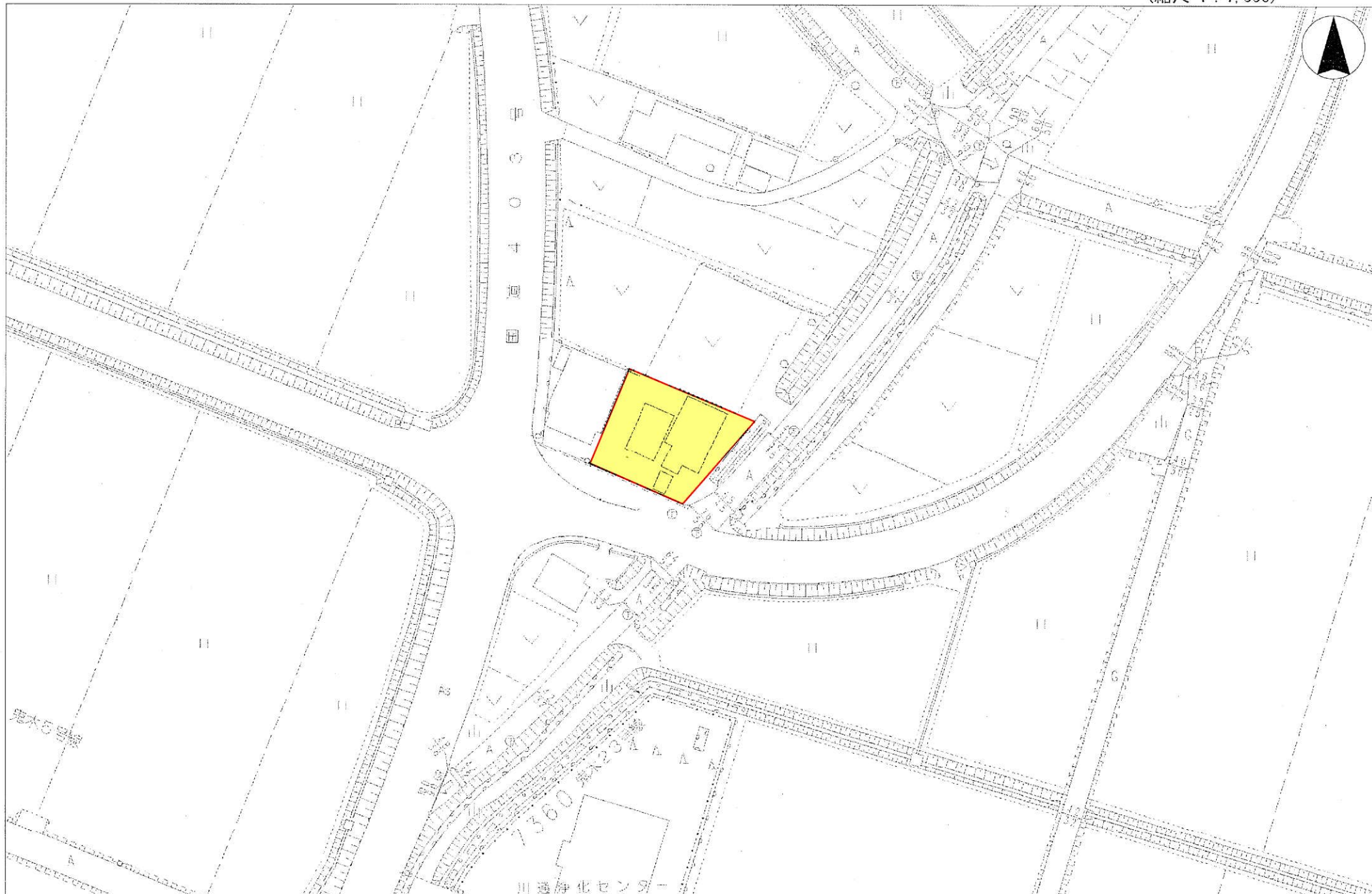

三0403-106

# 道路現況平面図 一般国道403号

<道路台帳>

105 106 107

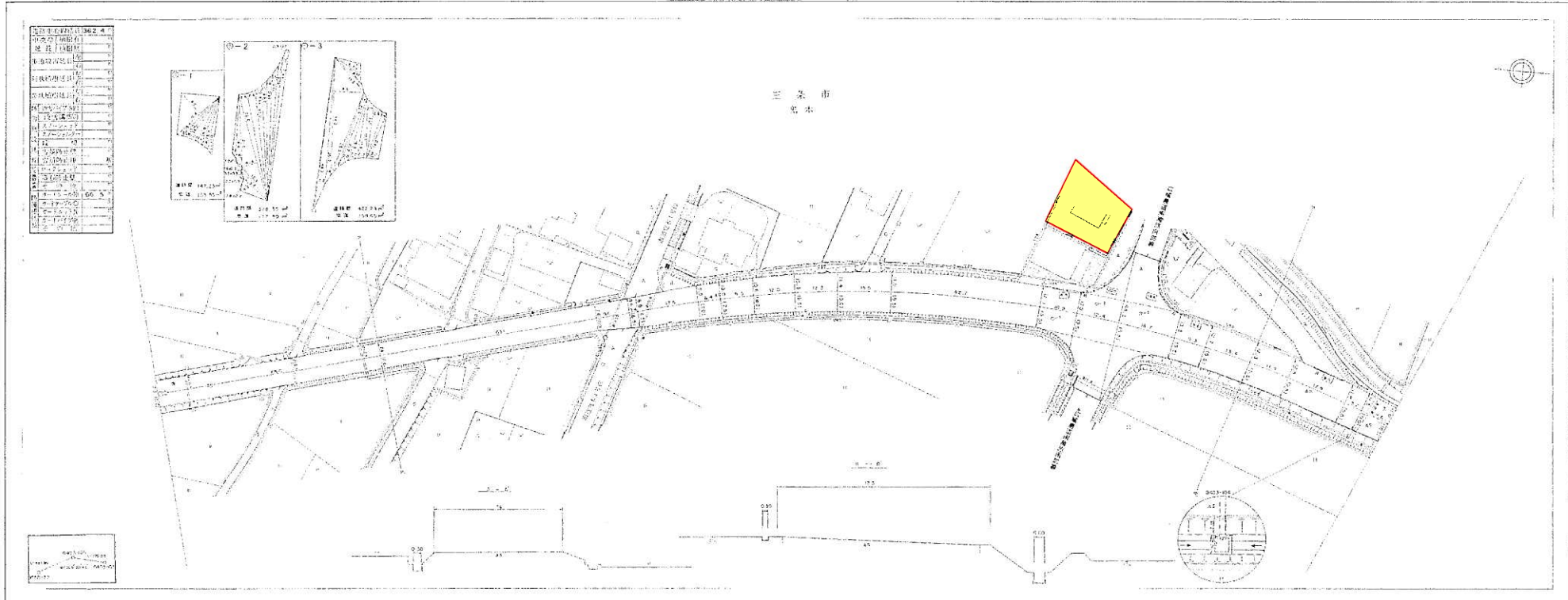

1	100.00	100.00	100.00
2	100.00	100.00	100.00
3	100.00	100.00	100.00
4	100.00	100.00	100.00
5	100.00	100.00	100.00
6	100.00	100.00	100.00
7	100.00	100.00	100.00
8	100.00	100.00	100.00
9	100.00	100.00	100.00
10	100.00	100.00	100.00
11	100.00	100.00	100.00
12	100.00	100.00	100.00
13	100.00	100.00	100.00
14	100.00	100.00	100.00
15	100.00	100.00	100.00
16	100.00	100.00	100.00
17	100.00	100.00	100.00
18	100.00	100.00	100.00
19	100.00	100.00	100.00
20	100.00	100.00	100.00
21	100.00	100.00	100.00
22	100.00	100.00	100.00
23	100.00	100.00	100.00
24	100.00	100.00	100.00
25	100.00	100.00	100.00
26	100.00	100.00	100.00
27	100.00	100.00	100.00
28	100.00	100.00	100.00
29	100.00	100.00	100.00
30	100.00	100.00	100.00
31	100.00	100.00	100.00
32	100.00	100.00	100.00
33	100.00	100.00	100.00
34	100.00	100.00	100.00
35	100.00	100.00	100.00
36	100.00	100.00	100.00
37	100.00	100.00	100.00
38	100.00	100.00	100.00
39	100.00	100.00	100.00
40	100.00	100.00	100.00
41	100.00	100.00	100.00
42	100.00	100.00	100.00
43	100.00	100.00	100.00
44	100.00	100.00	100.00
45	100.00	100.00	100.00
46	100.00	100.00	100.00
47	100.00	100.00	100.00
48	100.00	100.00	100.00
49	100.00	100.00	100.00
50	100.00	100.00	100.00

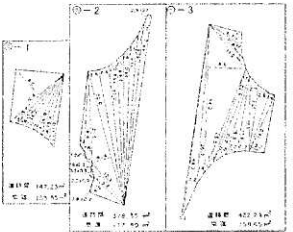

井田 国土院 測量士事務所

1	100.00	100.00	100.00
2	100.00	100.00	100.00
3	100.00	100.00	100.00
4	100.00	100.00	100.00
5	100.00	100.00	100.00
6	100.00	100.00	100.00
7	100.00	100.00	100.00
8	100.00	100.00	100.00
9	100.00	100.00	100.00
10	100.00	100.00	100.00
11	100.00	100.00	100.00
12	100.00	100.00	100.00
13	100.00	100.00	100.00
14	100.00	100.00	100.00
15	100.00	100.00	100.00
16	100.00	100.00	100.00
17	100.00	100.00	100.00
18	100.00	100.00	100.00
19	100.00	100.00	100.00
20	100.00	100.00	100.00
21	100.00	100.00	100.00
22	100.00	100.00	100.00
23	100.00	100.00	100.00
24	100.00	100.00	100.00
25	100.00	100.00	100.00
26	100.00	100.00	100.00
27	100.00	100.00	100.00
28	100.00	100.00	100.00
29	100.00	100.00	100.00
30	100.00	100.00	100.00
31	100.00	100.00	100.00
32	100.00	100.00	100.00
33	100.00	100.00	100.00
34	100.00	100.00	100.00
35	100.00	100.00	100.00
36	100.00	100.00	100.00
37	100.00	100.00	100.00
38	100.00	100.00	100.00
39	100.00	100.00	100.00
40	100.00	100.00	100.00
41	100.00	100.00	100.00
42	100.00	100.00	100.00
43	100.00	100.00	100.00
44	100.00	100.00	100.00
45	100.00	100.00	100.00
46	100.00	100.00	100.00
47	100.00	100.00	100.00
48	100.00	100.00	100.00
49	100.00	100.00	100.00
50	100.00	100.00	100.00



1	100.00	100.00	100.00
2	100.00	100.00	100.00
3	100.00	100.00	100.00
4	100.00	100.00	100.00
5	100.00	100.00	100.00
6	100.00	100.00	100.00
7	100.00	100.00	100.00
8	100.00	100.00	100.00
9	100.00	100.00	100.00
10	100.00	100.00	100.00
11	100.00	100.00	100.00
12	100.00	100.00	100.00
13	100.00	100.00	100.00
14	100.00	100.00	100.00
15	100.00	100.00	100.00
16	100.00	100.00	100.00
17	100.00	100.00	100.00
18	100.00	100.00	100.00
19	100.00	100.00	100.00
20	100.00	100.00	100.00
21	100.00	100.00	100.00
22	100.00	100.00	100.00
23	100.00	100.00	100.00
24	100.00	100.00	100.00
25	100.00	100.00	100.00
26	100.00	100.00	100.00
27	100.00	100.00	100.00
28	100.00	100.00	100.00
29	100.00	100.00	100.00
30	100.00	100.00	100.00
31	100.00	100.00	100.00
32	100.00	100.00	100.00
33	100.00	100.00	100.00
34	100.00	100.00	100.00
35	100.00	100.00	100.00
36	100.00	100.00	100.00
37	100.00	100.00	100.00
38	100.00	100.00	100.00
39	100.00	100.00	100.00
40	100.00	100.00	100.00
41	100.00	100.00	100.00
42	100.00	100.00	100.00
43	100.00	100.00	100.00
44	100.00	100.00	100.00
45	100.00	100.00	100.00
46	100.00	100.00	100.00
47	100.00	100.00	100.00
48	100.00	100.00	100.00
49	100.00	100.00	100.00
50	100.00	100.00	100.00

図面番号	三 0403-106
図面年月日	平成5年4月1日
主任技術者	

1	100.00	100.00	100.00
2	100.00	100.00	100.00
3	100.00	100.00	100.00
4	100.00	100.00	100.00
5	100.00	100.00	100.00
6	100.00	100.00	100.00
7	100.00	100.00	100.00
8	100.00	100.00	100.00
9	100.00	100.00	100.00
10	100.00	100.00	100.00
11	100.00	100.00	100.00
12	100.00	100.00	100.00
13	100.00	100.00	100.00
14	100.00	100.00	100.00
15	100.00	100.00	100.00
16	100.00	100.00	100.00
17	100.00	100.00	100.00
18	100.00	100.00	100.00
19	100.00	100.00	100.00
20	100.00	100.00	100.00
21	100.00	100.00	100.00
22	100.00	100.00	100.00
23	100.00	100.00	100.00
24	100.00	100.00	100.00
25	100.00	100.00	100.00
26	100.00	100.00	100.00
27	100.00	100.00	100.00
28	100.00	100.00	100.00
29	100.00	100.00	100.00
30	100.00	100.00	100.00
31	100.00	100.00	100.00
32	100.00	100.00	100.00
33	100.00	100.00	100.00
34	100.00	100.00	100.00
35	100.00	100.00	100.00
36	100.00	100.00	100.00
37	100.00	100.00	100.00
38	100.00	100.00	100.00
39	100.00	100.00	100.00
40	100.00	100.00	100.00
41	100.00	100.00	100.00
42	100.00	100.00	100.00
43	100.00	100.00	100.00
44	100.00	100.00	100.00
45	100.00	100.00	100.00
46	100.00	100.00	100.00
47	100.00	100.00	100.00
48	100.00	100.00	100.00
49	100.00	100.00	100.00
50	100.00	100.00	100.00